

ZOLDER

- dakbedekking pannen
- onderdakplaat en menuiserie
- dakspanten 22,5/3,2
- isolatie 22 cm minerale wol
- met d.d. dampscherm

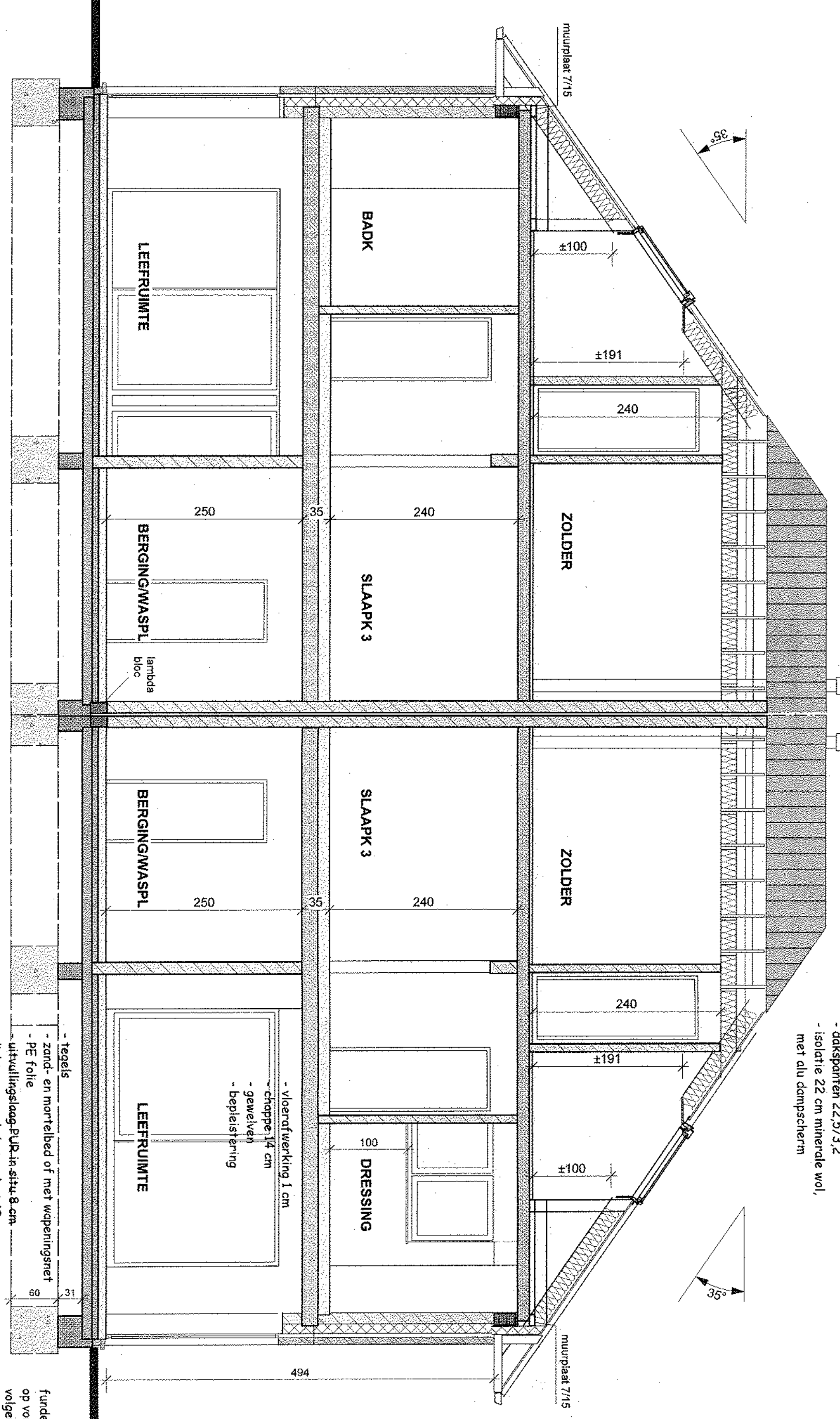

- tegels
- zand- en mortelbed of met wapeningsriet
- PE folie
- uitvullingslag PUR in situ 8 cm
- lichtgewapende betonplaat 12 cm

funderingen uit te voeren op voorstijve en draagkrachtige grond volgens bodemonderzoek en stadsplastruimte

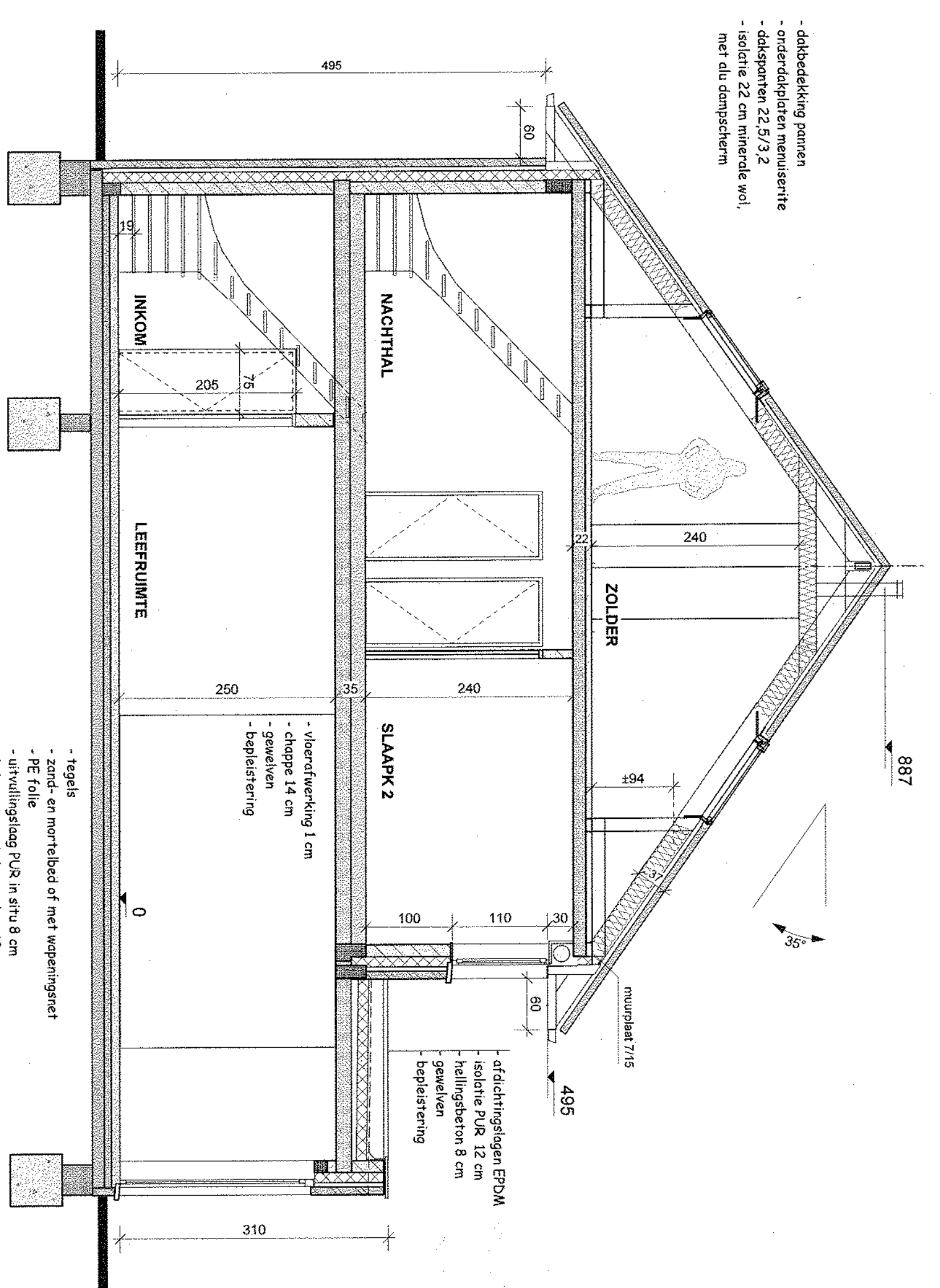

DOORSNEDEN AA

Schaal: 1:50

funderingen uit te voeren op voorstijve en draagkrachtige grond volgens bodemonderzoek en stadsplastruimte

- dakbedekking pannen
- onderdakplaten menuiserie
- dakspanten 22,5/3,2
- isolatie 22 cm minerale wol
- met d.d. dampscherm

- tegels
- zand- en mortelbed of met wapeningsriet
- PE folie
- uitvullingslag PUR in situ 8 cm
- lichtgewapende betonplaat 12 cm

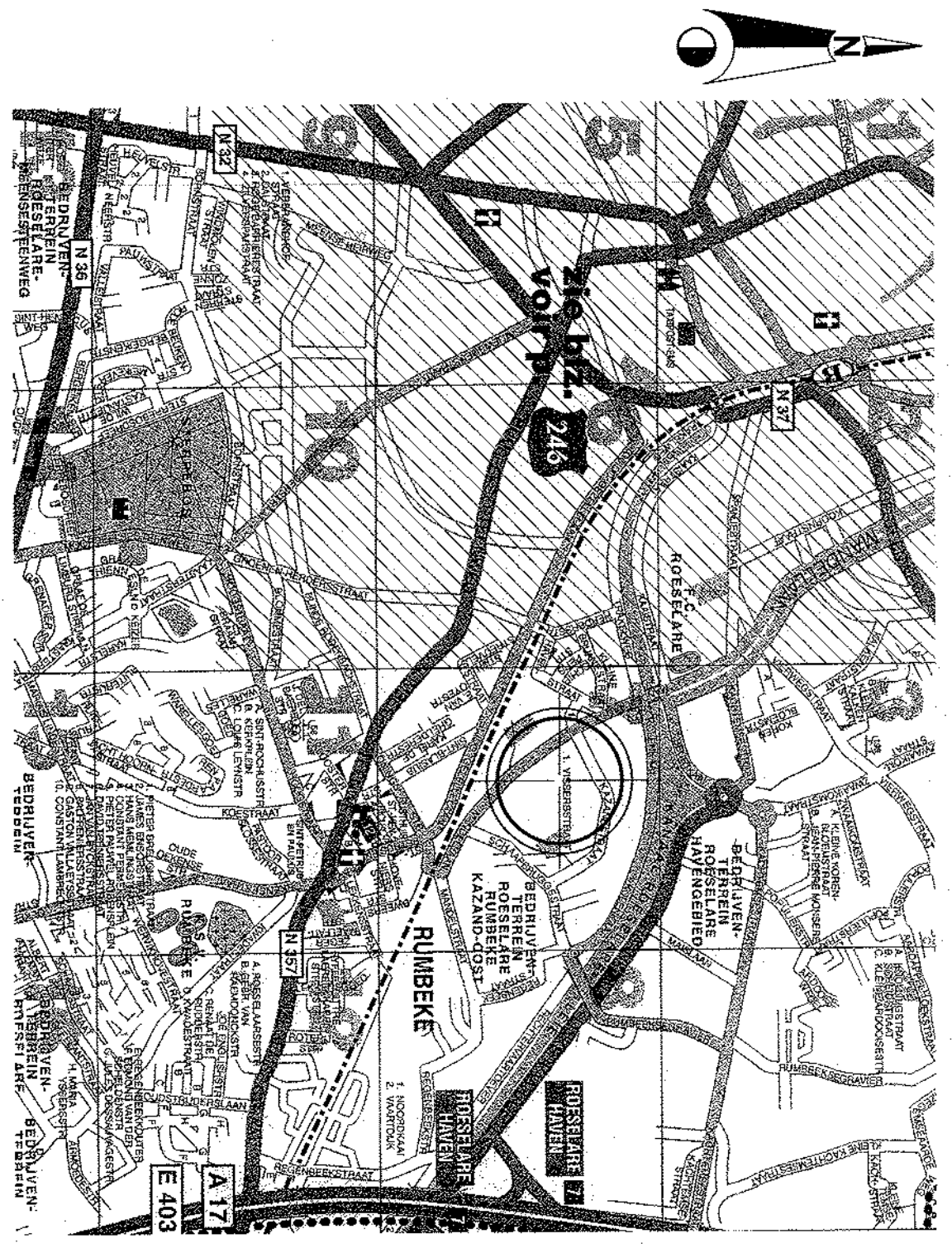

LIGGINGSPAN

Schaal 1/20.000

DOORSNEDEN BB'

<p><b>architectenbureau</b></p> <p><b>bruno carpenter</b></p> <p>BRUGGESTRAAT 631 8930 MENEN TEL 056/61 01 24 FAX 056/61 86 53 EMAIL info@abcarpenter.be</p>		<p><b>Hyboma</b></p> <p>DOSSIERSTUDIEBUREAU</p> <p>BRUGGESTRAAT 631 8930 MENEN TEL 056/61 01 24 FAX 056/61 86 53 EMAIL info@abcarpenter.be</p>	
<p>DOSSIER: 694.14.31</p> <p>TEK: MS</p>		<p>OPDRACHTGEVER</p> <p>HYBOMA NV Verhaeghe Wm Gedelegeerd Bestuurder</p>	
<p>OPDRACHT:</p> <p>BOUWEN VAN EEN KOPPELVANING</p>		<p>WIJZIGINGEN:</p> <p>26-09-14 UITVOERINGSPLAN SERIEUSHE PLAN</p>	
<p>BLAD: 2 / 3</p>		<p>BOUWPLAATS</p>	
<p>LIGGINGSPAN DOORSNEDEN ZOLDERPLAN</p>		<p>WK KAZANDSTRAAT LOT1-22-23 8810 ROESELARE 7 afd. sec. A n°(s) v</p>	