

VOORGEVEL

ACHTERGEVEL

GEVELMATERIËN

- gevelsteen : Forum Crome WF
- dakpan : antaciet
- schilfwerk : PVC kwartsgrit
- dopels : blauwe hardsteen
- RW-afranders : zijk. vierkant
- spuuisdiele : ingewerkt in gevelvlak en dakoverst
- afwerking dakoversteek : 12 cm PUR
- oedder

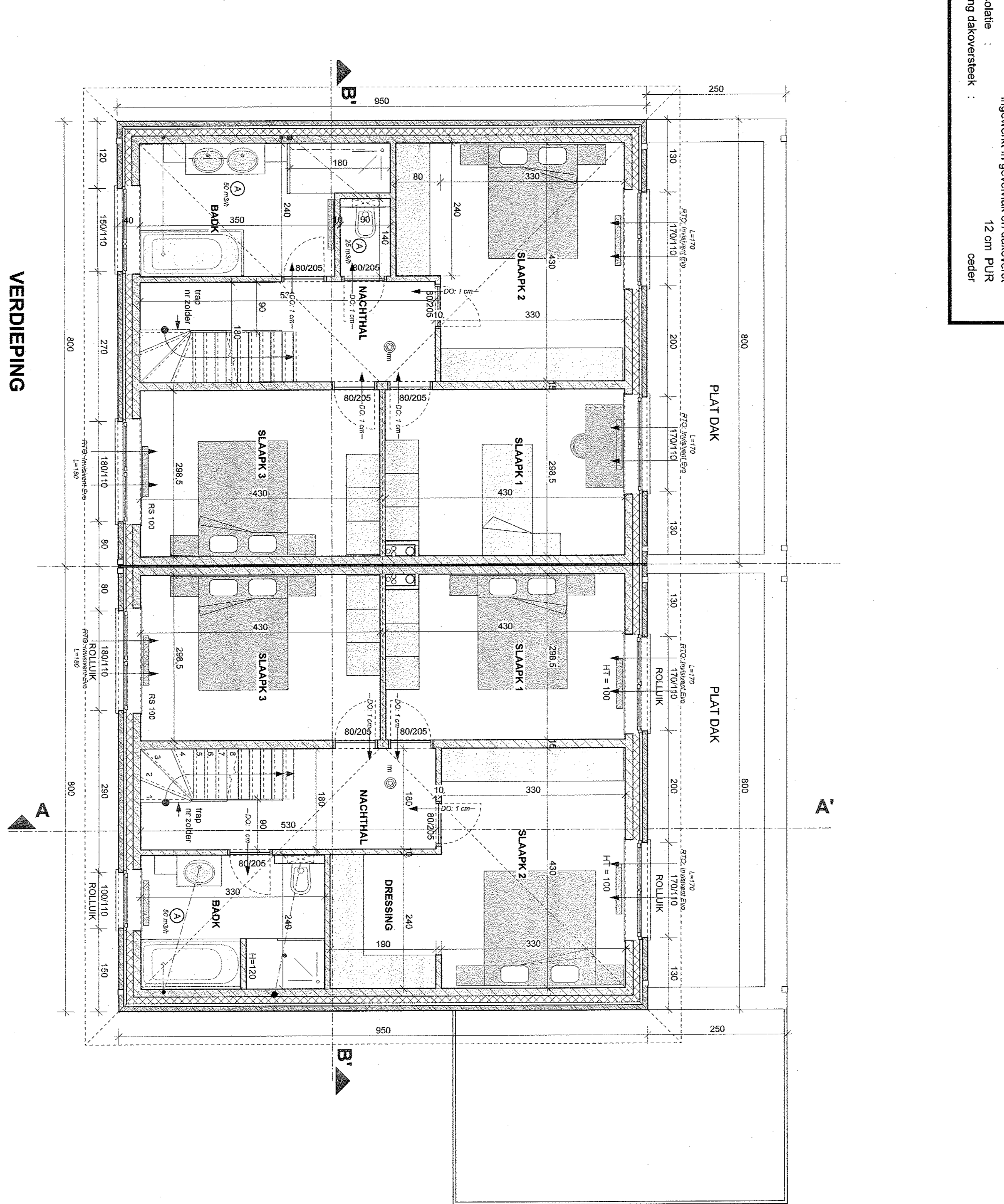
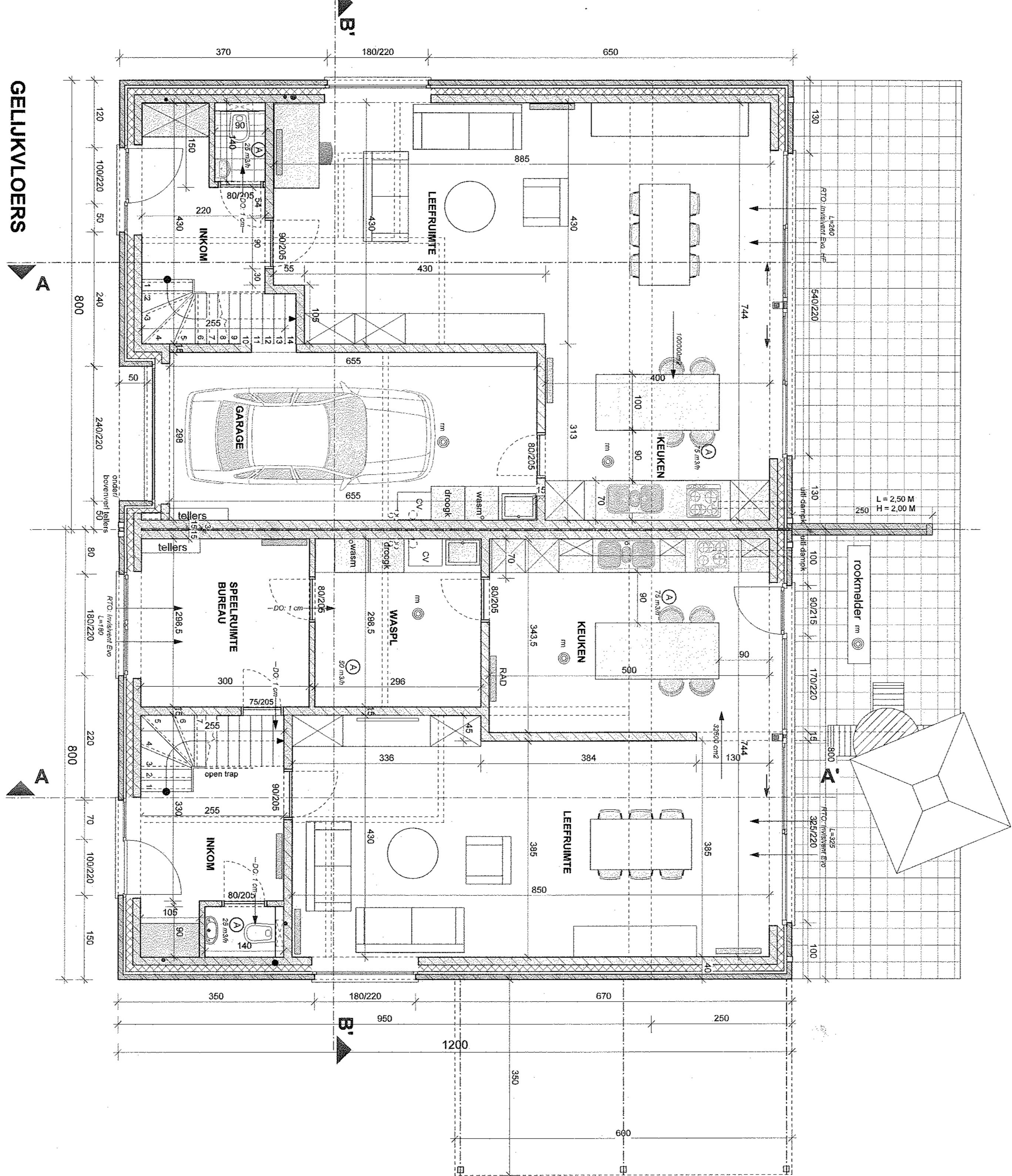

GELIJKVLOERS

VERDIEPING

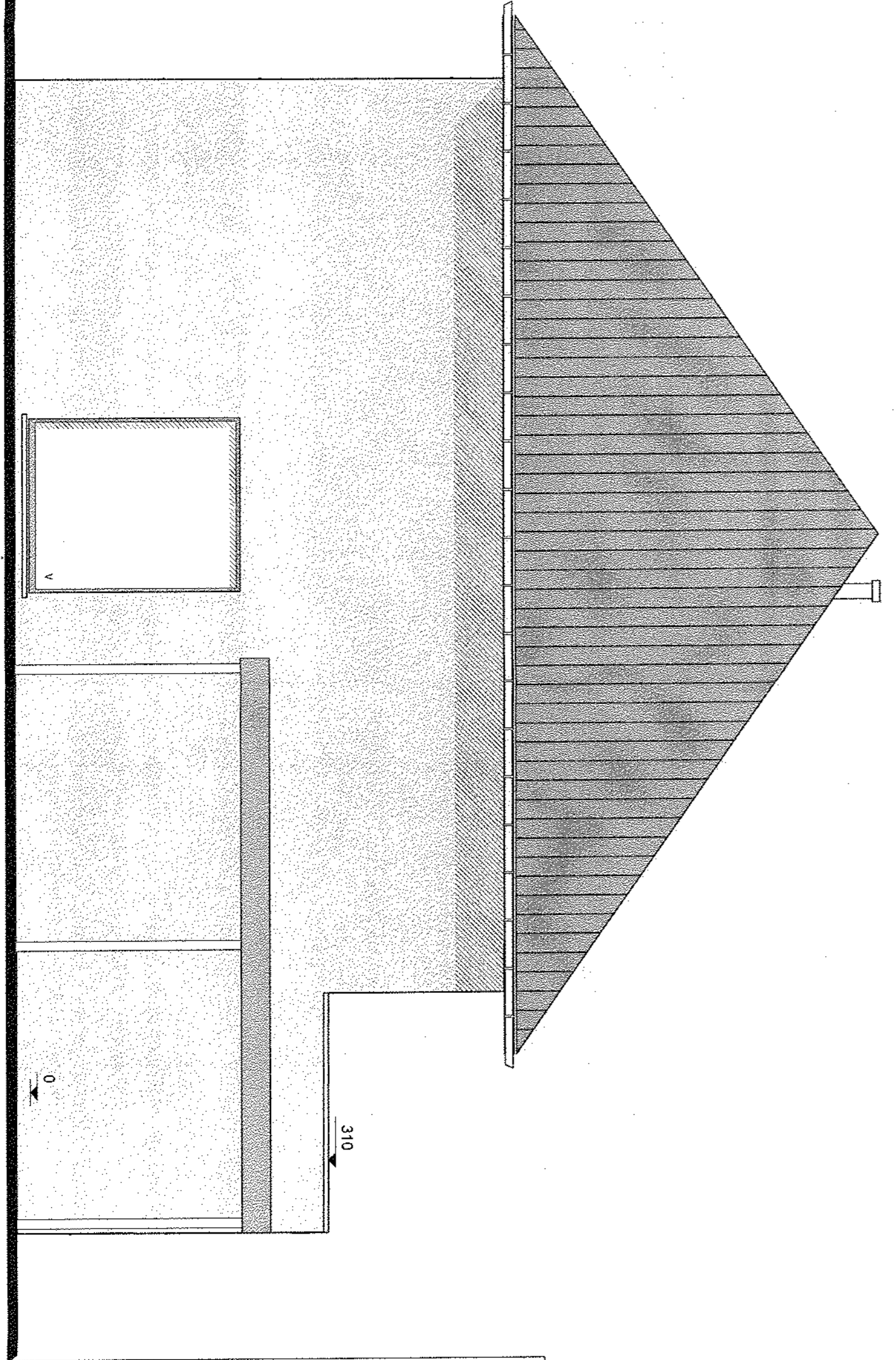
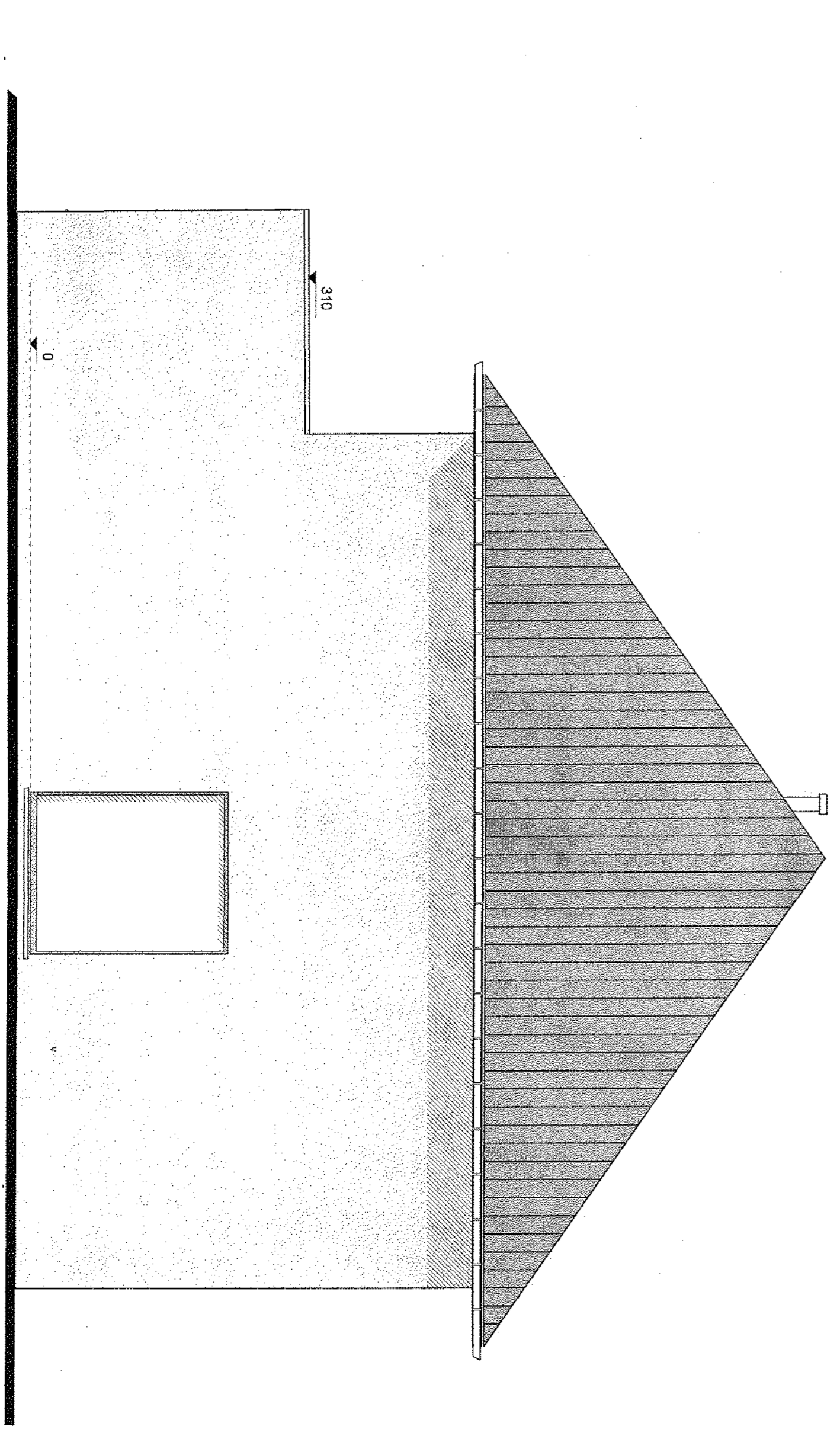

LINKERGEVEL

RECHTERGEVEL

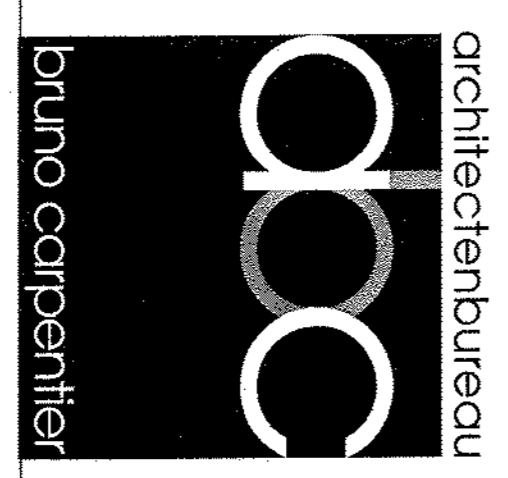

architectenbureau
bruno carpentier

BRUGGESTRAAT 631
8930 MEENEN
TEL. 0569/51 01 24
FAX 0569/51 86 53
EMAIL info@bruncarpentier.be



DOSSIER STUDIEBUUREEL
Hydrona
DATUM: 28/9/14
SCHAKEL: 199

DOSSIER: 694_14.31

TEK: MS

OPDRACHT:
GRONDPAN
2 KOPPELVONINGEN

BLAD: 1 / 3

OPDRACHTGEVER

HYDROMA NV
Vandegriepend Bestuurder

WILZIJNINGEN:
NS 16/04/14
28/08/16 UV SEPTIC
27/08/14 EPB

BOUWPLAATS

WILGENLAAN 39
8810 KORTENMARK
05/10/5 74 01

WK KAZANDSTRAAT LOT 1-22-23
8800 ROSELAERE
7 afd. sec. A n° 615V